

MANUEL ESTATE

G. Martinuzzi 7, 52466 Novigrad

e-mail: info@manuel-estate.hr

web: manuel-estate.hr

info: +385 99 659 1550



Koda :	11216
Plats :	Brtonigla
Tomtarea :	21361 m2
Avstånd från havet :	2000 m
Avstånd från centrum :	7000 m
Avstånd från flygplatsen :	70 km
Energieffektivitet :	Ej angivet
År av konstruktion :	0000

Pris : pris på förfrågan €

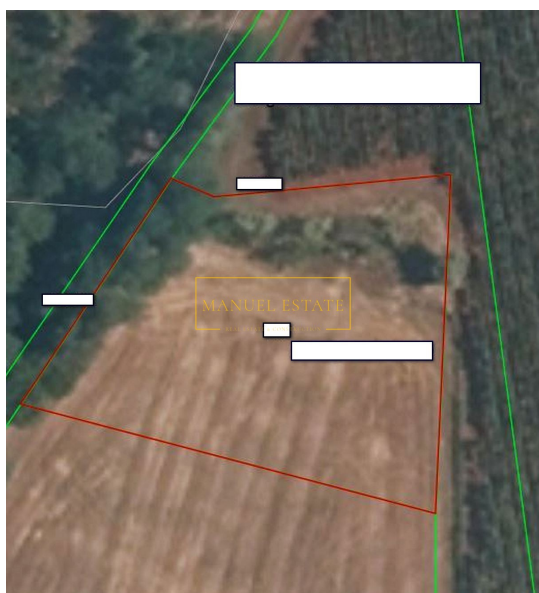

Vi tar med mer jordbruksmark i närheten av Buje, Brtonigla och Lovrečica.

1. Tomt på 3810 m2, äng och åkermark nära Brtonigla - pris: 30 480 €
2. Tomt på 4190 m2, åkermark nära Lovrečica - pris: 33 520 €
3. Tomt på 3938 m2, vingård nära Lovrečica - pris: 31 504 €
4. Tomt på 3284 m2, åkermark nära Buje, pris: 16 420 €
5. Tomt på 2410 m2, åkermark nära Brtonigla - pris: 19 280 €
6. Tomt på 1867 m2, vingård nära Brtonigla - pris: 14 936 €
7. Tomt på 3205 m2, vingård nära Brtonigla - pris: 25 640 €
8. Tomt på 8420 m2, åkermark nära Brtonigla - pris: 67 360 €
9. Tomt på 3320 m2, betesmark nära Brtonigla - pris: 26 560 €
10. Tomt på 21361 m2, jordbruksmark - skog nära Brtonigla - pris: 170 888 €

För all annan information, kontakta oss gärna.



Obs: Om köparen efter visning (fysiskt tillträde/personligt besök) fastigheten i fråga med byrån "Manuel Estate d.o.o." fattade det slutliga beslutet att köpa den och avsluta försäljningen med ägaren av fastigheten, är han skyldig att betala byrån en mäklarprovision på 3% + moms av den totala köpeskillingen.

