

MANUEL ESTATE

REAL ESTATE & CONSTRUCTION

MANUEL ESTATE

G. Martinuzzi 7, 52466 Novigrad

e-mail: info@manuel-estate.hr

web: manuel-estate.hr

info: +385 99 659 1550

Code :	11219
Plaats :	Poreč
Woonoppervlakte :	76.56 m ²
Tuin gebied :	67 m ²
Afstand van het centrum :	1000 m
Afstand van de zee :	3000 m
Afstand vanaf het vliegveld :	65 km
Verdieping :	Benedenverdieping
Aantal verdiepingen :	1
Aantal slaapkamers :	2
Aantal badrum :	1
Parkeerplaats :	Ja
Opslag :	Ja
Air conditioning :	Ja
Energie-efficiëntie :	Niet gespecificeerd
Bouwjaar :	2024

Prijs : 230.000 €

Het appartement op de begane grond (A2) met een totale woonoppervlakte van 76,56 m² zal bestaan

uit een inkomhal, berging, twee slaapkamers, badkamer, keuken + eetkamer + woonkamer ingericht volgens het open-space principe; de woonkamer krijgt glazen wanden, en toegang tot het overdekte terras en de tuin van 67 m². Verwarming/koeling met airconditioning. Inbraakwerende en brandwerende toegangsdeuren. Uitgeruste badkamer met sanitaire voorzieningen. Het wordt ongemeubileerd verkocht. Twee parkeerplaatsen.

Tweekamerappartement gelegen in een woongebouw met in totaal acht appartementen. Het zal gelegen zijn op een rustige locatie, midden in de natuur, ongeveer 1 km van het centrum van Tar, ongeveer 7 km van Novigrad en Poreč, en ongeveer 3 km van de zee en de eerste stranden. Alle benodigde voorzieningen zoals winkels, banken, postkantoren, scholen, restaurants bevinden zich in de directe omgeving. Door de ligging is het appartement perfect als nieuwe woning, vakantieplek of als goede gelegenheid en investering voor toeristische verhuur.

Start bouw 01/2024, oplevering 12/2024.

Voor alle overige informatie kunt u gerust contact met ons opnemen.

Let op: Indien de koper na bezichtiging (fysieke

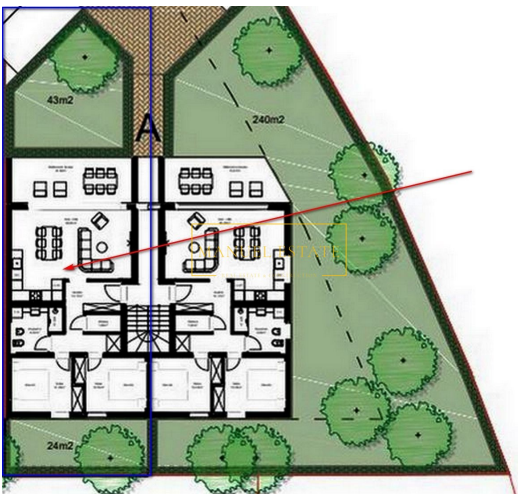

MANUEL ESTATE

REAL ESTATE & CONSTRUCTION

MANUEL ESTATE

G. Martinuzzi 7, 52466 Novigrad

e-mail: info@manuel-estate.hr

web: manuel-estate.hr

info: +385 99 659 1550

toegang/persoonlijk bezoek) de betreffende woning bij makelaar "Manuel Estate d.o.o." de definitieve beslissing heeft genomen om het te kopen en de verkoop met de eigenaar van het onroerend goed te sluiten, is hij verplicht om aan het bureau een bemiddelingscommissie te betalen ten bedrage van 3% + btw van de totale aankoop prijs.