

## MANUEL ESTATE

G. Martinuzzi 7, 52466 Novigrad

e-mail: [info@manuel-estate.hr](mailto:info@manuel-estate.hr)

web: [manuel-estate.hr](http://manuel-estate.hr)

info: +385 99 659 1550



<b>Codice :</b>	11216
<b>Posizione :</b>	Verteneglio
<b>Superficie particela :</b>	21361 m2
<b>Distanza dal centro :</b>	2000 m
<b>Distanza dal mare :</b>	7000 m
<b>Distanza dall'aeroporto :</b>	70 km
<b>Efficienza energetica :</b>	Non specificato
<b>Anno di costruzione :</b>	0000

**Prezzo :** prezzo su richiesta €

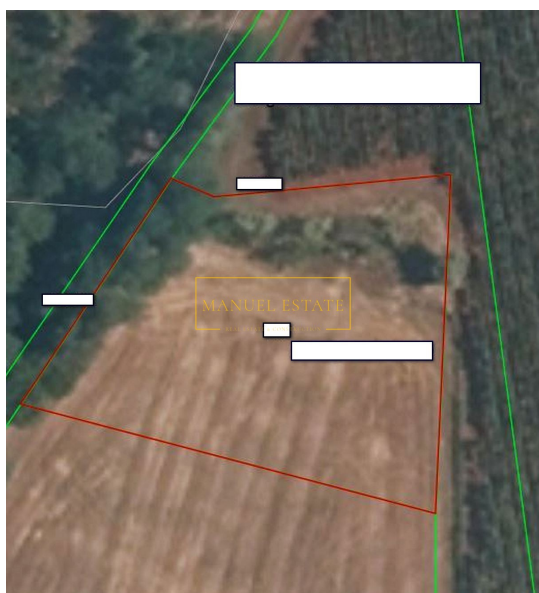

Stiamo portando altri terreni agricoli nelle vicinanze di Buie, Verteneglio e San Lorenzo.

1. Terreno di 3810 m2, prato e seminativo vicino a Verteneglio - prezzo: € 30.480
2. Terreno di 4190 m2, seminativo vicino a San Lorenzo - prezzo: 33.520 €
3. Terreno di 3938 m2, vigneto vicino a San Lorenzo - prezzo: 31.504 €
4. Terreno di 3284 m2, seminativo vicino a Buie, prezzo: 16.420 €
5. Terreno di 2410 m2, seminativo vicino a Verteneglio - prezzo: 19.280 €
6. Terreno di 1867 m2, vigneto vicino a Verteneglio - prezzo: 14.936 €
7. Terreno di 3205 m2, vigneto vicino a Verteneglio - prezzo: € 25.640
8. Terreno di 8420 m2, seminativo vicino a Verteneglio - prezzo: 67.360 €
9. Terreno di 3320 m2, pascolo vicino a Verteneglio - prezzo: 26.560 €
10. Terreno di 21361 m2, terreno agricolo vicino a Verteneglio - prezzo: € 170.888

Per tutte le altre informazioni non esitate a contattarci.

Nota: Se l'acquirente, dopo aver visionato (accesso fisico/visita personale) l'immobile in questione presso l'agenzia "Manuel Estate d.o.o." presa la decisione definitiva di acquistarlo e concludere la vendita con il proprietario dell'immobile, è tenuto a corrispondere all'agenzia una commissione di intermediazione pari al 3% + IVA del prezzo totale di acquisto.

