

MANUEL ESTATE

G. Martinuzzi 7, 52466 Novigrad

e-mail: info@manuel-estate.hr

web: manuel-estate.hr

info: +385 99 659 1550



| | |
|--------------------------------------|----------------------|
| Code : | 11216 |
| Plaats : | Brtonigla |
| Perceeloppervlakte : | 21361 m ² |
| Afstand van het centrum : | 2000 m |
| Afstand van de zee : | 7000 m |
| Afstand vanaf het vliegveld : | 70 km |
| Energie-efficiëntie : | Niet gespecificeerdo |
| Bouwjaar : | 0000 |

Prijs : prijs op aanvraag €

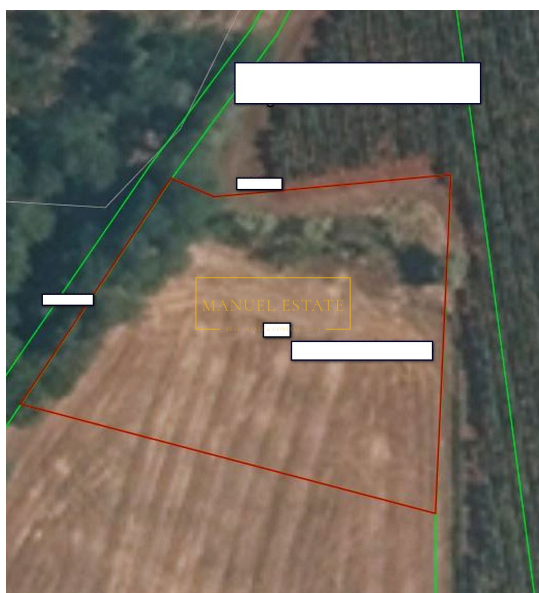

We brengen meer landbouwgrond in de omgeving van Buje, Brtonigla en Lovrečica.

1. Perceel van 3810 m², weide en bouwland nabij Brtonigla - prijs: € 30.480
2. Perceel van 4190 m², bouwland nabij Lovrečica - prijs: € 33.520
3. Perceel van 3938 m², wijngaard nabij Lovrečica - prijs: €31.504
4. Perceel van 3284 m², bouwland nabij Buje, prijs: € 16.420
5. Perceel van 2410 m², bouwland nabij Brtonigla - prijs: € 19.280
6. Perceel van 1867 m², wijngaard nabij Brtonigla - prijs: € 14.936
7. Perceel van 3205 m², wijngaard nabij Brtonigla - prijs: €25.640
8. Perceel van 8420 m², bouwland nabij Brtonigla - prijs: €67.360
9. Perceel van 3320 m², weiland nabij Brtonigla - prijs: € 26.560
10. Perceel van 21361 m², landbouwgrond - bos nabij Brtonigla - prijs: € 170.888

Voor alle overige informatie kunt u gerust contact met ons opnemen.

Let op: Indien de koper na bezichtiging (fysieke toegang/persoonlijk bezoek) de betreffende woning bij makelaar "Manuel Estate d.o.o." de definitieve beslissing heeft genomen om het te kopen en de verkoop met de eigenaar van het onroerend goed te sluiten, is hij verplicht om aan het bureau een bemiddelingscommissie te betalen ten bedrage van 3% + btw van de totale aankoopprijs.

